WOHNGLÜCK

IM GRÜNEN

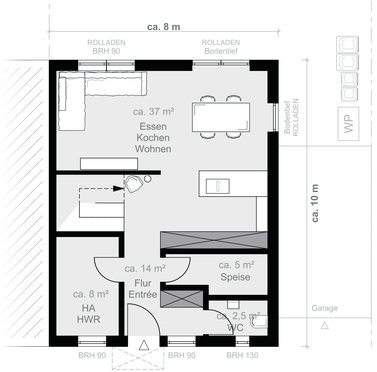

ERDGESCHOSS

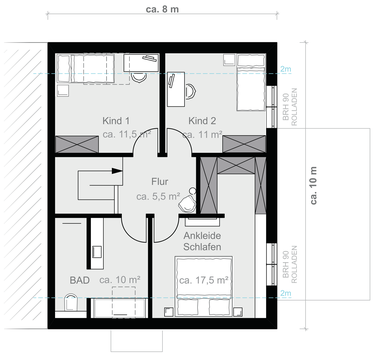

OBERGESCHOSS

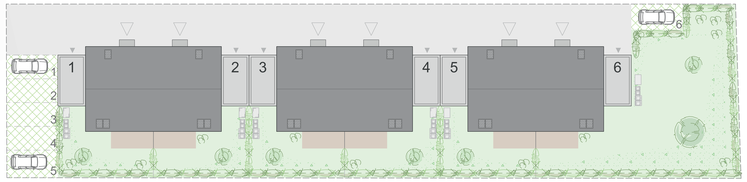

SCHLÜSSELFERTIG AB 498.500€

DETAILS

- Lichtdurchflutete Doppelhaushälfte mit Garten, Terrasse, Garage und Stellplatz
- ca. 120 m² Wohnfläche auf 2 Etagen
- Grundstücksgrößen von 175 m² bis ca. 430 m²
- Tageslichtbad mit Dusche und Wanne
- Energieeffiziente Bauweise

DITTELSHEIMER WEG - 55234 HOCHBORN

NEU BAU VON 3 DOPPELHÄUSERN

SCAN ME

INFOS UNTER

PROJEKTABWICKLUNG SFB GMBH
WEINSHEIMER HAUPTSTRASSE 14
67551 WORMS

INFO@SFB-BAUEN.DE

06241 9723990

WWW.SFB-BAUEN.DE

SFB